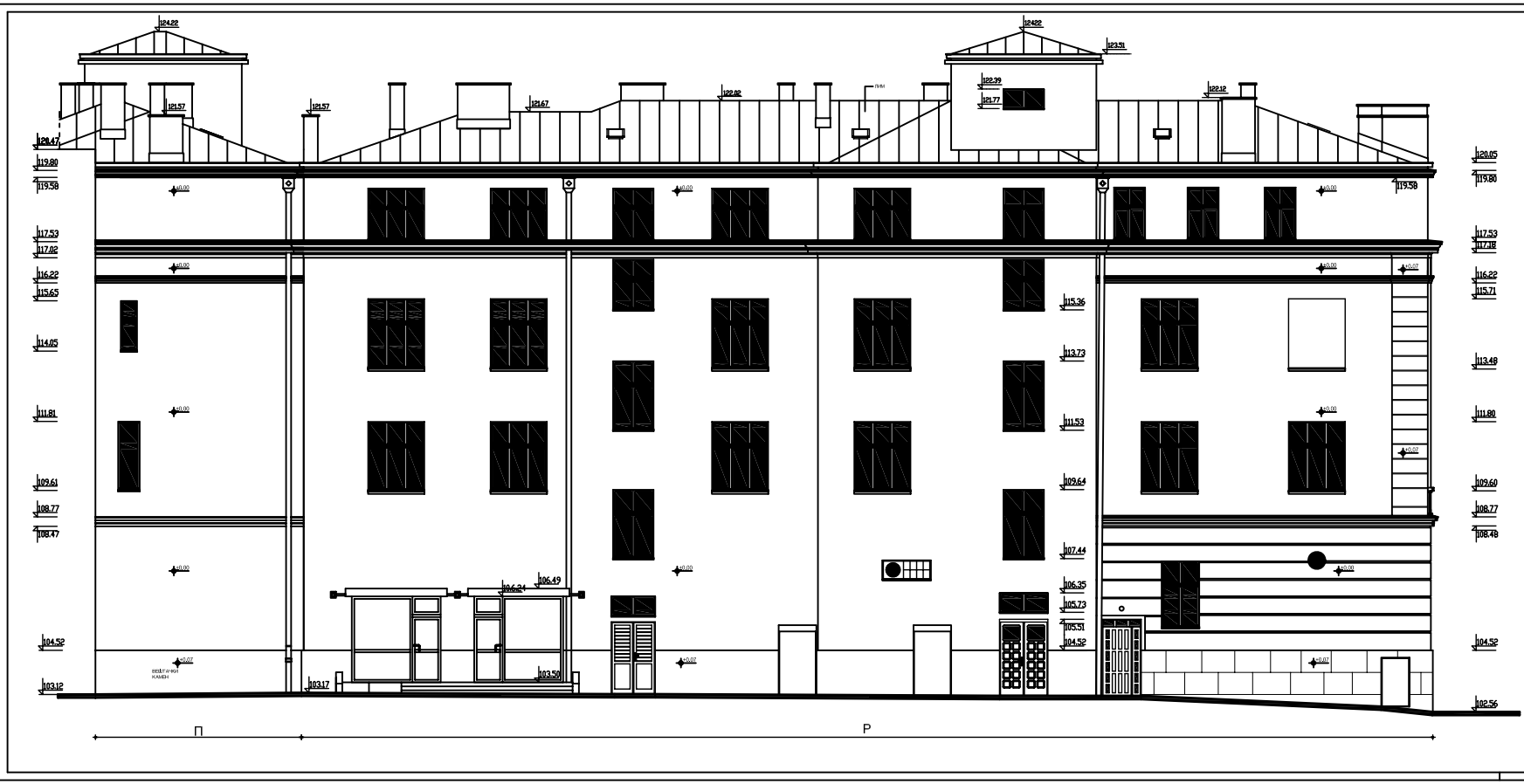

ЗГРАДА ДРУШТВА
ЦРВЕНОГ КРСТА
СИМИНА 21, БЕОГРАД

пројекат конзерваторско
рестаураторских радова на
ревитализацији фасада

Р 1: 50
Дворишне фасаде
Сегменти П,Р
пројектовано стање

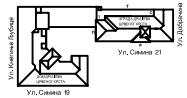

ЗАВОД ЗА ЗАШТИТУ СПОМЕНИКА КУЛТУРЕ ГРАДА БЕОГРАДА	инвеститор: ЦРВЕНИ КРСТ СРБИЈЕ СИМИНА 19-21, БЕОГРАД		техничка: сеф 02
	ОБЈЕКАТ: СИМИНА 21 БЕОГРАД		фаза
СИТУАЦИОНИ ПРОЈЕКАТ: д. и. в. АЛЕКСАНДРА ШЕШИЋ			
	ПРОЈЕКАТ: ПРОЈЕКАТ КОНЗЕРВАТОРСКО РЕСТАУРАТОРСКИХ РАДОВА НА РЕВИТАЛИЗАЦИЈИ ФАСАДА		датум: јануар 2006. год.
ПРОЈЕКТАНТ: д. и. в. ТАМАРА ТАСИЋ			
САДАЈАНЦИ:	НАЗИВ ЦРТЕЖА: ДВОРИШНЕ ФАСАДЕ СЕГМЕНТИ П,Р		ВЕЛИЧИНА: 1:50	ЛИСТ: 8